

# DELTEXPLANEWS

bulletin d'information mensuel d'entreprise

Rédactrice: TEXIER Faustine - Marketing & Communication



# SOMMAIRE

**01** FLÈCHE SAINT-MICHEL

**02** LA SCÈNE DE SPÉCTACLE "LE QUAI 3"

**03** EHPAD - RÉSIDENCE MARIE DE SEULY



*Conservatoire de Musique du Pré Saint-Gervais - Maquette*



*Conservatoire de Musique du Pré Saint-Gervais - photo DELTEXPLAN*

MOA : EST ENSEMBLES

CHANTIER : 2021 - 2024

ASSURÉ PAR : Farid LAMANI

## AVANCEMENT DU CHANTIER

Conservatoire de Musique  
du Pré Saint-Gervais



Le DELTEXPLAN intervient en tant qu'OPC dans le cadre d'un projet de construction d'un conservatoire de musique et de danse, qui inclut également un auditorium dédié à la pratique pédagogique et capable d'accueillir la saison culturelle municipale. Le programme vise une surface utile de 911 m<sup>2</sup>, tandis que l'auditorium disposera d'une capacité de 200 places.

# FLÈCHE SAINT-MICHEL



à gauche prêtre Henri Duc-Maugé, à droite M. Patrick DELLA-LIBERA - photo deltexplan

Deltexplan intervient en OPC dans le cadre des travaux de restauration après de sévères dégradations avec le temps. Le chantier est assuré par **Johan CHAMORRO**.

La flèche est restaurée avec soin, tandis que la croix a reçu la bénédiction du prêtre **Henri Duc-Maugé**, accompagné par M. **Patrick DELLA-LIBERA**, directeur de la maîtrise d'ouvrage et du patrimoine culturels, ce 13 juin 2024.

## POUR LA PETITE HISTOIRE



La croix de la Flèche Saint-Michel de Bordeaux

### 1846

Classée au titre des Monuments Historiques

**\*consécration** : consiste à rendre sacré, c'est-à-dire faire passer du domaine profane au domaine sacré une personne, un objet ou un lieu.

### 1472 - 1492

Après 20ans de création, la **Consécration\*** de la flèche de l'église Saint-Michel, un clocher gothique flamboyant qui atteint 114 mètres de hauteur. Cette flèche est devenue un des symboles architecturaux de la ville.



Une vidéo sur la flèche Saint-Michel est disponible sur notre chaîne YouTube.

### CAMPAGNE DE RESTAURATION

P  
R  
E  
M  
I  
È  
R  
E

#### DATES DES TRAVAUX

1861 - 1869

#### ARCHITECTE

Paul ABADIE

#### CAUSES

Les dégâts causés par des phénomènes météorologiques, un tremblement de terre et un ouragan ont entraîné la destruction de la Flèche en 1770.

#### CONSÉQUENCE

Les modifications de la Flèche combinent une architecture médiévale et moderne.

### CAMPAGNE DE RESTAURATION

D  
E  
U  
X  
I  
È  
M  
E

#### DATES DES TRAVAUX

Juillet 2022 - 2025

#### COMMANDITAIRE

Ville de Bordeaux

#### CAUSES

Défauts structurels et de surface identifiés lors d'analyses architecturales réalisées de 2005 à 2017.

# SALLE DE SPÉCTACLE LE QUAI 3



Salle de spectacle Le Quai 3 - Le Pecq - photo deltexplan

DELTEXPLAN agit en tant qu'OPC pour un projet de rénovation en cours concernant la salle de spectacle "Le Quai 3". L'objectif est d'améliorer l'accessibilité, la capacité d'accueil, la visibilité des spectateurs, ainsi que les outils et les fonctionnalités techniques. La capacité maximale d'accueil du public est de 660 personnes.

MOA : Mairie du PECQ

CHANTIER : 2023 - 2024

ASSURÉ PAR : Amine OGAL

## AVANCEMENT DU CHANTIER

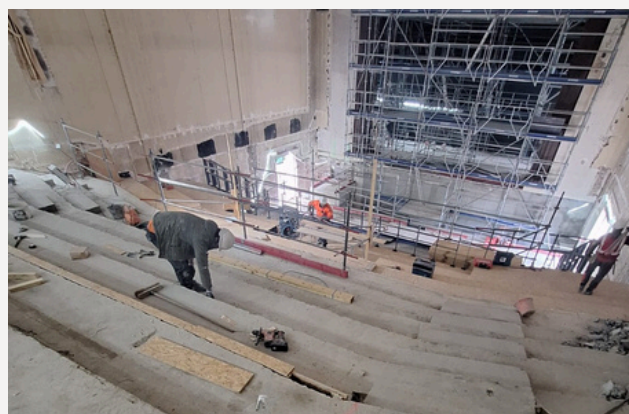

Salle de spectacle Le Quai 3 - Le Pecq - photo deltexplan

### Un projet divisé en 10 lots :

- LOT 01 Gros œuvre / Plaquiste
- LOT 02 Menuiserie Ext.
- LOT 03 Electricité
- LOT 04 Plomberie - CVC
- LOT 05 Menuiserie Int.
- LOT 06 Revêtement souple
- LOT 07 Peinture
- LOT 08 Fauteuils
- LOT 09 Élévateurs

Dans l'avancement du projet, le Lot 1 : le béton est coulé du côté de la scène, le carottage pour le vide sanitaire du CVC au sous-sol est en cours, le carottage pour le cheminement électrique au sous-sol est en cours, et la pose des consoles et des supports pour la gaine CVC est en cours.

# RÉSIDENCE MARIE DE SEULY - EHPAD

DELTEXPLAN est intervenu en tant que CSPS dans le cadre d'un projet de construction d'un nouvel EHPAD à Henrichemont qui comprend 76 lits dont :

64 lits d'hébergement conventionnel, 12 lits d'hébergement « Alzheimer. L'effectif du personnel total est de soixante.

Le samedi matin du 15 juin, les élus, parmi lesquels le maire M. **BUREAU** et la directrice Mme **BRAY**, ont inauguré le nouvel EHPAD Marie de Seuly en coupant le ruban à Henrichemont. Les anciens résidents de l'établissement des Cèdres ont déménagé pour s'installer dans ce nouvel EHPAD.

MOA : EHPAD - Les Cèdres

CHANTIER : 2021 – 2024

ASSURÉ PAR : Céline BOUCHE



EHPAD - Résidence Marie de Seuly - photo DELTEXPLAN



EHPAD - Résidence Marie de Seuly - photo DELTEXPLAN



EHPAD - Rassemblement des élus photo DELTEXPLAN



EHPAD - Rassemblement des élus photo DELTEXPLAN

Une vidéo du discours de M. Gilles BUREAU, maire d'Henrichemont sera disponible sur nos réseaux sociaux.

